IGS Buchholz - Freiraumkonzept

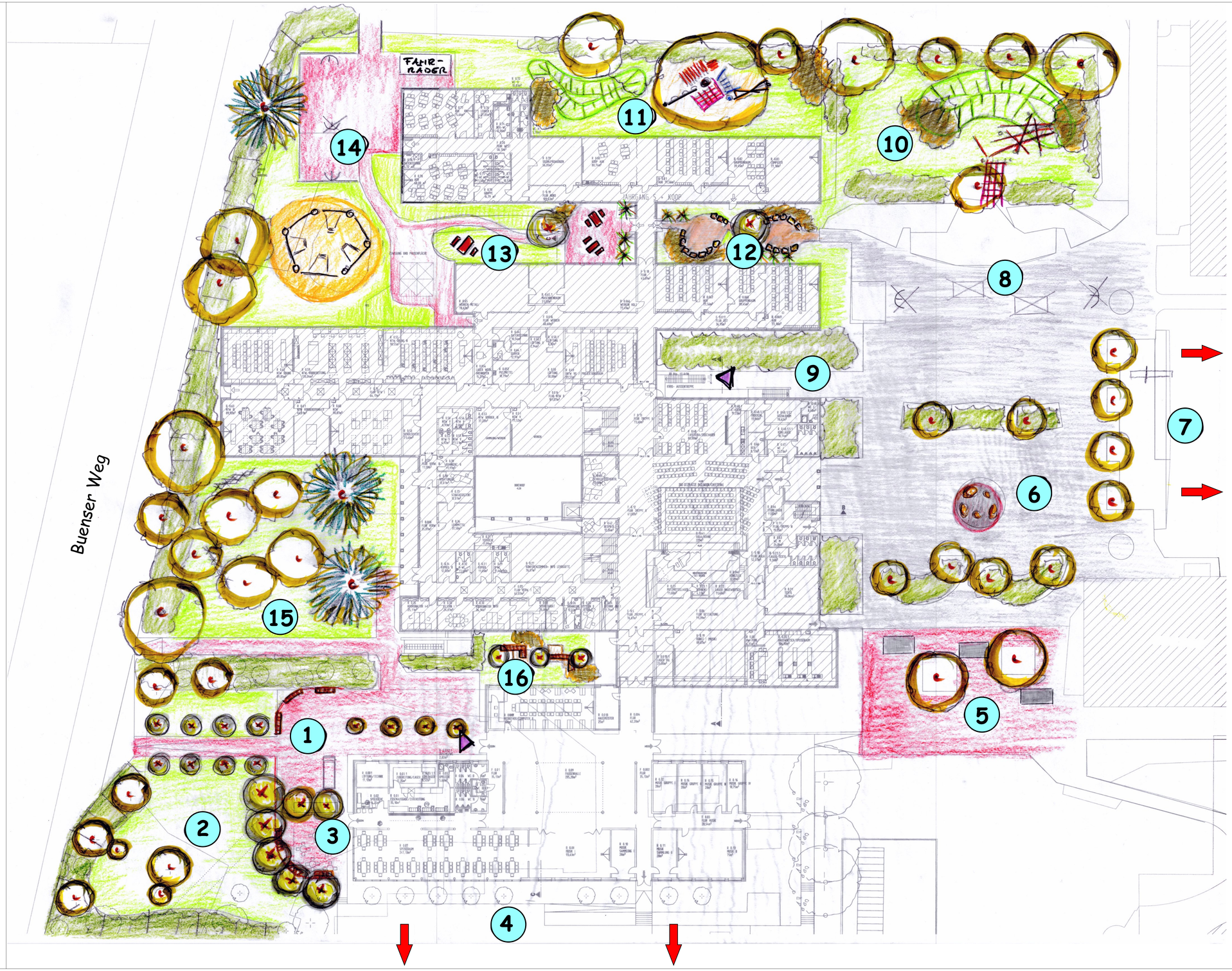

Legende

- Laubbäume, vorhanden
- Laubbäume, geplant
- Nadelbäume, vorhanden
- Sträucher, vorhanden
- Sträucher, geplant
- Rasenfläche
- Klinkerfläche
- Asphaltfläche
- Bodenmodellierung
- Bänke

1. **Eingangsbereich ⇨ Ankommen**
   Betonung durch Baumreihen, Aufwertung durch Bänke
2. **Wiese ⇨ Skulpturen, Erholungsbereich**
   Erhalt vorhandener Situation
3. **Cafeteria**
   Erweiterung Außenbereich und Abgrenzung durch Bäume
4. **Forum**
   Freiraum zwischen den Schulen als Ort der Kommunikation gemeinsam nutzen
5. **Klinkerfläche ⇨ Aufwertung durch Tischtennisplatten**
   (Umsetzung aus Bereich 8)
6. **Erhalt vorhandener Schulhoffläche**
7. **Bolzplatz, Sandfläche multifunktional**
   Übergangszone zwischen den Schulen gemeinsam nutzen
8. **Bewegen auf Rollen und Rädern**
   Erhalt vorhandener Asphaltfläche
9. **Neuer Haupteingang**
10. **Motorische Grundfähigkeiten**
    Bewegungsanreize durch Bodenmodellierung und Klettern an Seilen
11. **Ergänzung zu 10 ⇨ Aufwertung**
    Klettern am Baum, Bodenmodellierung
12. **Lernraum im Freien**
    Neuanlage, Sitzecke mit Natursteinen, Gestaltung und Gliederung durch Kleinbaum, Sträucher und Gräser
13. **Lernraum im Freien**
    Gestaltung wie Nr. 12
14. **Vergrößerung Basketballfeld, Aufstellung Sechseckschaukel**
15. **Schwerpunktbereich Natur und Umwelt**
    Ergänzung vorhandener Obstwiese, z.B. durch Bengishecke, Themenbeete
16. **Lernraum Mediothek/Ruhezone**
    Bänke und Grüngestaltung

Bewegte Kinder – schlaue Köpfe: Auf die Freiräume kommt es an

BEWEGTE SCHULE – GESUNDE SCHULE NIEDERSACHSEN ONLINE

Projekt: **IGS Buchholz**

Plan: **Freiraumkonzept (08.12.2011)**

Plan-Nr.: 01	Größe: 594x1000 mm	Maßstab: 1 : 250

Planverfasser:

wendland pötter • kriebelt
Landschafts- und Freiraumplanung GbR
Scheidestraße 24a Tel.: 0511-353 45 54
30625 Hannover Fax: 0511-353 45 44

Bearbeitung:	Projektbearbeitung:	Planzeichnung:	Datum:
	Wendland	Wendland	06.01.2012